

# FISAE Newsletter

88 2021  
03.01.1922

Dear friends of exlibris

Today a slightly different FISAE Newsletter.

In the north of Denmark lies the small harbor town of Frederikshavn with ferries to Sweden and Norway and here there is a unique collection of *Supra bookplates* of unknown origin. The collection was last owned by the Copenhagen collector Ejgil Jenssen-Tusch and was given to the Danish Exlibris Foundation. The artists are unknown, and the owners cannot always be interpreted.

With kind regards

Klaus Rödel

Liebe Exlibrisfreunde

Heute einmal einen etwas anderen FISAE Newsletter.

Im Norden Dänemarks liegt die kleine Hafenstadt Frederikshavn mit Fähren nach Schweden und Norwegen und hier gibt es eine einzigartige Sammlung *Supra Exlibris* unbekannter Herkunft. Die Sammlung war zuletzt im Besitz des Kopenhagener Sammlers Ejgil Jenssen-Tusch und wurde der Dänischen Exlibris Stiftung übergeben. Die Künstler sind unbekannt und die Eigner nicht immer korrekt zu Deuten.

Mit freundlichen Grüßen

Klaus Rödel

Chers amis de l'ex-libris

Aujourd'hui, une lettre d'information FISAE un peu différente.

La petite ville portuaire de Frederikshavn, située au nord du Danemark et desservie par des ferries vers la Suède et la Norvège, abrite une collection unique *d'ex-libris Supra* d'origine inconnue. La collection appartenait en dernier lieu au collectionneur de Copenhague Ejgil Jenssen-Tusch et a été transmise à la Fondation danoise des ex-libris. Les artistes sont inconnus et les propriétaires ne sont pas toujours identifiables.

Avec nos meilleures salutations

Klaus Rödel

Cari amici di exlibris

Oggi una newsletter FISAE leggermente diversa.

Nel nord della Danimarca si trova la piccola città portuale di Frederikshavn con traghetti per la Svezia e la Norvegia e qui c'è una collezione unica di targhette *Supra* di origine sconosciuta. L'ultima collezione era di proprietà del collezionista di Copenaghen Ejgil Jenssen-Tusch ed è stata data alla fondazione danese Exlibris. Gli artisti sono sconosciuti e i proprietari non sono sempre interpretabili.

Con cordiali saluti

Klaus Rödel

Estimados amigos de exlibris

Hoy, un boletín informativo de la FISAE ligeramente diferente.

En el norte de Dinamarca se encuentra la pequeña ciudad portuaria de Frederikshavn, con transbordadores a Suecia y Noruega, y aquí hay una colección única de placas de *libros Supra* de origen desconocido. La última vez que la colección fue propiedad del coleccionista de Copenhague Ejgil Jenssen-Tusch, fue cedida a la Fundación Danesa Exlibris. Los artistas son desconocidos y los propietarios no siempre pueden ser interpretados.

Con saludos cordiales

Klaus Rödel

Дорогие друзья эклибриса

Сегодня немного другой информационный бюллетень FISAE.

На севере Дании находится небольшой портовый городок Фредериксхавн, откуда отправляются паромы в Швецию и Норвегию, и здесь хранится уникальная коллекция *эклибрисов Supra* неизвестного происхождения. В последний раз коллекция принадлежала копенгагенскому коллекционеру Эйджилу Йенссену-Тушу и была передана датскому фонду Exlibris. Художники неизвестны, а владельцы не всегда могут быть интерпретированы.

С наилучшими пожеланиями

Клаус Рёдель

亲爱的exlibris的朋友们

今天的FISAE通讯略有不同。

在丹麦北部有一个海港小镇弗雷德里克港，那里有通往瑞典和挪威的渡轮，这里有一套独特的、来历不明的Supra书版收藏。这些藏品最后由哥本哈根收藏家Ejgil Jenssen-Tusch拥有，并被赠予丹麦Exlibris基金会。艺术家不为人知，主人也不一定能被解释。

致以亲切的问候

Klaus Rödel

エクリブリの皆様へ

今日はちょっと変わったFISAE Newsletterです。

デンマークの北にあるフレデリクスハウンという小さな港町には、スウェーデンやノルウェーへのフェリーがあり、ここには起源不明のスーパーブックプレートのユニークなコレクションがあります。このコレクションは、コペンハーゲンのコレクター、Ejgil Jenssen-Tuschが最後に所有していたもので、デンマークのExlibris財団に寄贈されたものである。作家は不明であり、所有者は必ずしも解釈できない。

よろしくお願ひします。

Klaus Rödel



*Gustav Adolf VI*



*Louisa ?*



*Kungliga Operaens Bibliote*



*Ernst Joh. Gustav Creutz*



*Christian IX ?*



*Carl Gustav Tessin*



*Anna Gustavsdotter Banèr*



*Gabriel Bengtsson Oxenstierna*

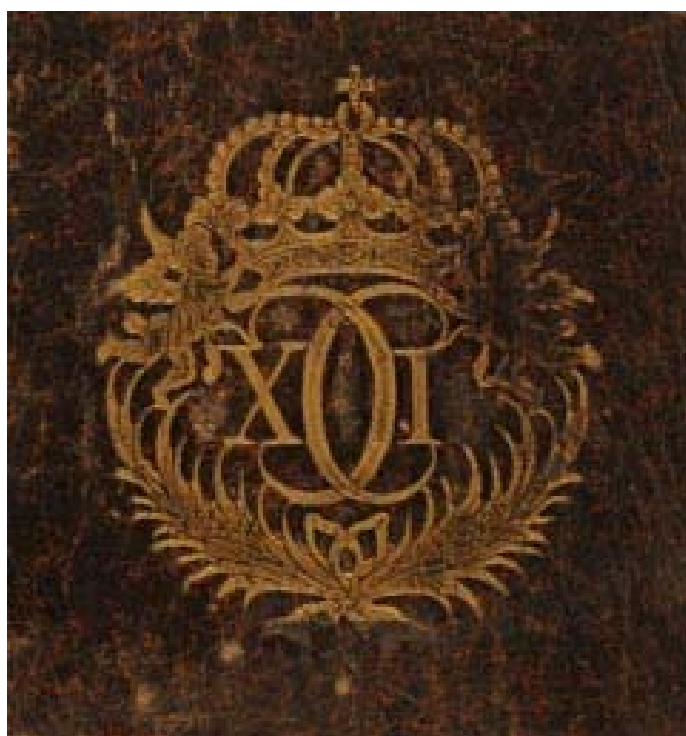

*Carl XI?*



*Oscar II?*



*Carl XIV Johan ?*



*Gustav IV Adolf ?*



*Magnus Gabriel de la Gardie*



*Friedrich August ?*



*Hedwig Eleonora ?*



*Margareta Viktoria Charlotte*





*Gustav V ?*



*Georg Ludvig Firstenhäuser*

*Adolf Frederik ?*

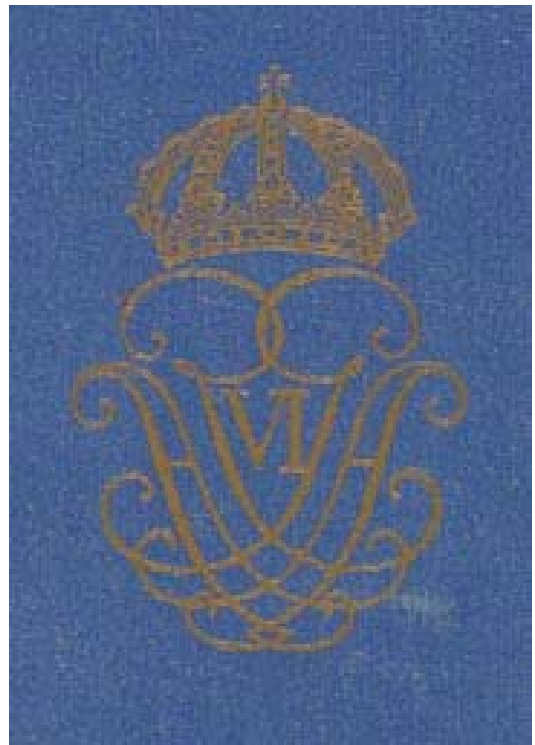

*Gustav Adolf VI ?*



*Gustav VI Adolf ?*



*Det kgl. Svenske Rigsdags Bibliotek*



*Carl XV ?*

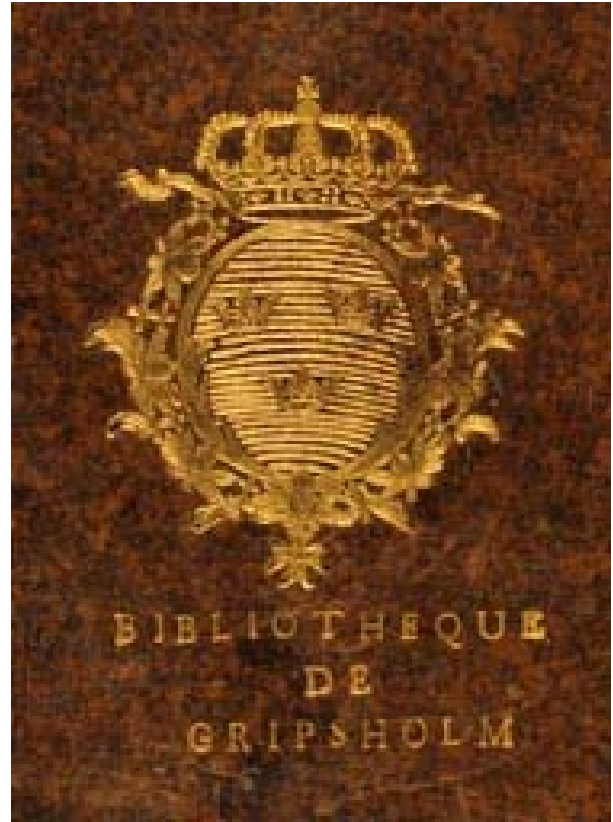

*Gustav III ?*



*Carl XIII ?*



*Ulrika Eleonora ?*



*Carl XII ?*



*Carl XIII ?*



*Oscar II ?*



*Adolf Frederik ?*



*Frederiks I ?*



*Frederiks I ?*



*Carl XIV Johan ?*



*Adolf Frederik ?*



*Gustav Adolf ?*



*August Friedrich ?*



*Hedwig Elisabeth Charlotte ?*

*Juliane Marie ?*



*Kong Christian IX Danmark*

*Hugh Seymor Walpole*



*Trinitatis College, Dublin, Ireland*

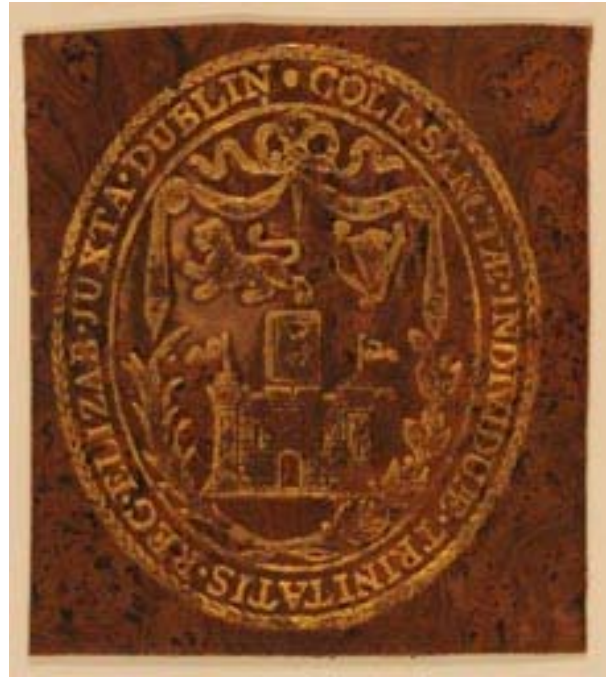

*Trinitatis College, Dublin, Ireland*



*Trinitatis College, Dublin, Ireland*



*John Pierpont Walpole*





*D. Miguel Antonio do Coceiro  
for Paes Fereira*

*Sverige*



*Bertil Kunlien  
for H.M. Kong Gustav VI Adolf,*



*Litt. Sjögren*



*J. Gomez de la Cornina*

*for Eugenia Charlotte Augusta Amalia*



*Robert Hoe*



*Dr. Balp*



*Jean Alla*



*Dr. Balp*

---

**FISAE Newsletter**

Klaus Rödel, Nordre Skanse 6, DK 9900 Frederikshavn,  
☎ +45 2178 8992 – E-mail: klaus@roedel.dk

